

# Peran Sertifikasi Kompetensi dalam menciptakan nilai bagi Individu dan Organisasi

Webinar “Membangun Budaya  
Sadar Risiko”

Jakarta, 02 Juni 2020



Tetty DS Ariyanto, M.Par  
Komisioner Badan Nasional Sertifikasi Profesi

# Indonesia Maju 2045

KUNCINYA TERTUMPU PADA SUMBER DAYA MANUSIA **UNGGUL**

Presiden Jokowi



# Lifelong Learning

pendidikan, pelatihan kerja dan pengembangan karir, plus berkhidmat dari Covid 19 dapat menjadi suatu proses pengembangan kualitas dan kompetensi tenaga kerja yang berkesinambungan, sehingga mampu mendongkrak daya saing bangsa.

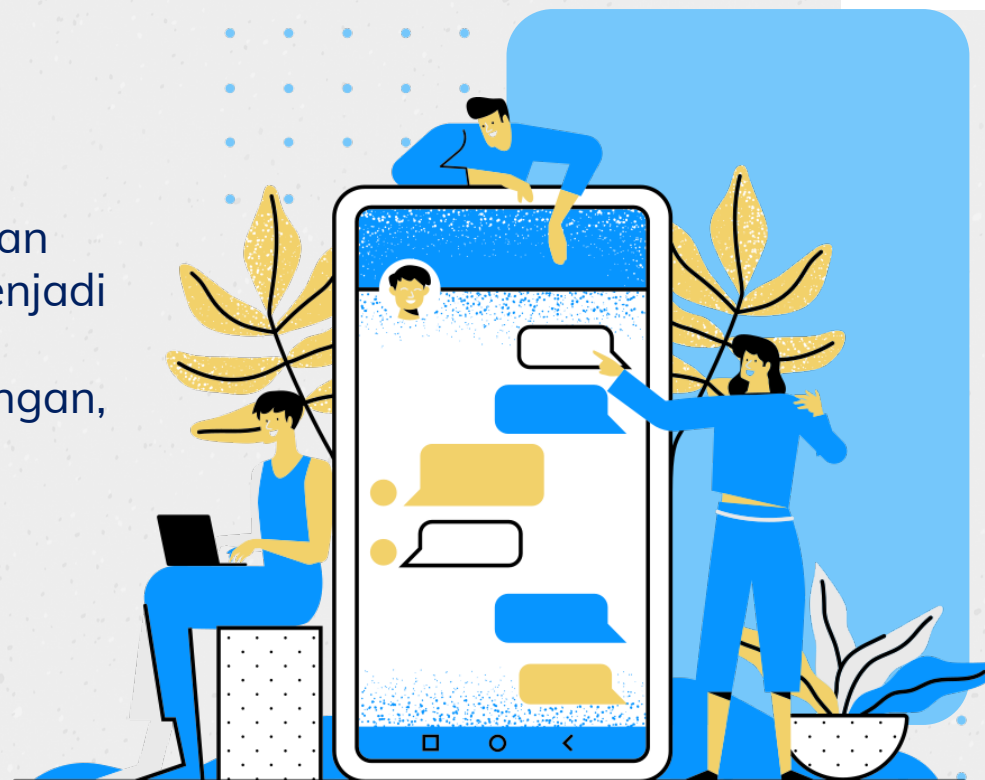

# Badan Nasional Sertifikasi Profesi

Lembaga independen yang mempunyai otoritas dan menjadi rujukan dalam penyelenggaraan sertifikasi kompetensi kerja secara nasional

PP 10 TAHUN 2018

## KEBIJAKAN MUTU BNSP

BNSP berkomitmen untuk menyelenggarakan program sertifikasi Nasional dan layanan terkait dengan kualitas tertinggi yang mampu telusur terhadap regulasi dan standar internasional guna memenuhi kebutuhan dan harapan para pemangku kepentingan terhadap Penjaminan Mutu dan Pengakuan Sertifikasi Kompetensi Kerja



# BNSP MENYELENGGARAKAN FUNGSI

1. Pelaksanaan dan pengembangan sistem Sertifikasi Kompetensi Kerja
2. Pelaksanaan dan pengembangan sistem Sertifikasi Pendidikan dan Pelatihan Vokasi
3. Pembinaan dan pengawasan pelaksanaan sistem Sertifikasi Kompetensi Kerja Nasional
4. Pengembangan pengakuan sertifikasi kompetensi kerja Nasional dan Internasional
5. Pelaksanaan dan pengembangan kerjasama antar Lembaga, baik Nasional dan Internasional di bidang Sertifikasi Profesi
6. Pelaksanaan dan pengembangan sistem data dan informasi sertifikasi kompetensi kerja yang terintegrasi



# PENJAMINAN MUTU SERTIFIKASI

- ASEAN GUIDING PRINCIPLES FOR QUALITY ASSURANCE AND RECOGNITION OF COMPETENCY CERTIFICATION SYSTEMS
- PANDUAN MUTU BNSP
  1. Pengembangan Standar Kompetensi
  2. Kompetensi ASESOR
  3. Kemampuan Penyedia Layanan Sertifikasi (PTUK, LSP)
  4. Asesmen (MUK, TUK)
  5. Keyakinan dalam KEPUTUSAN ASESMEN

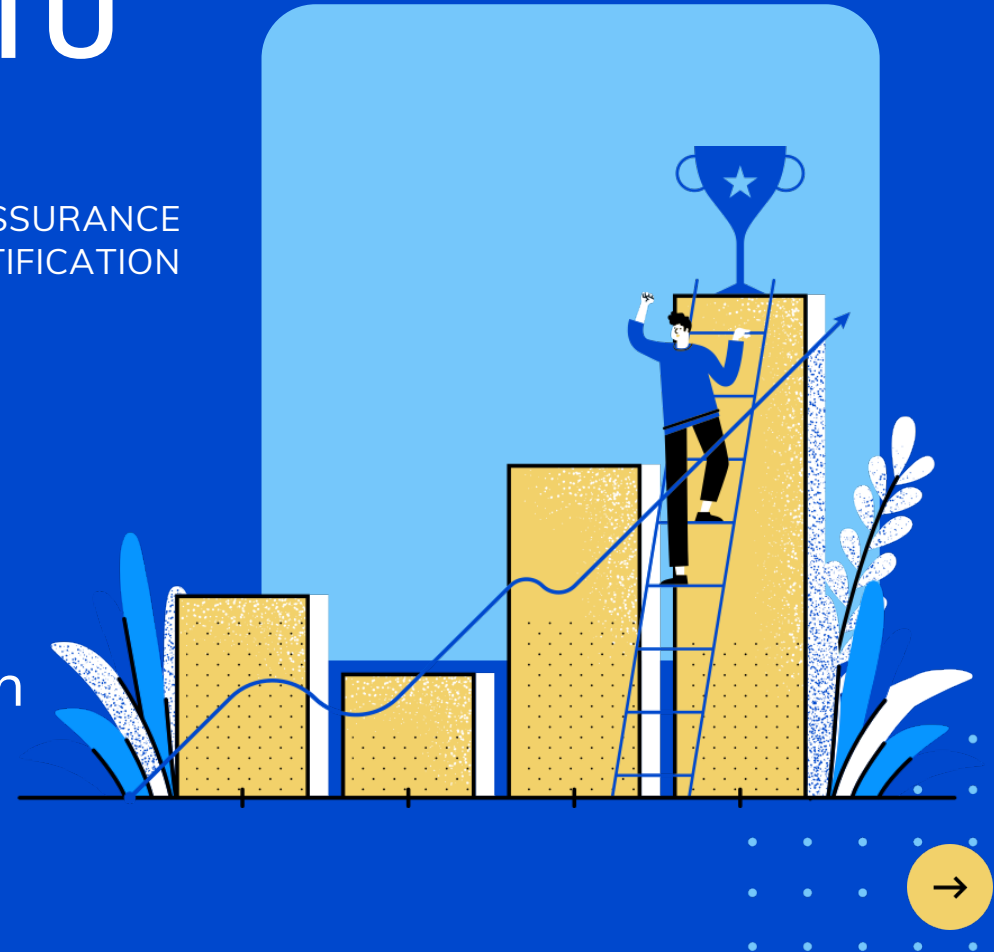

# 1. Pengembangan Standar Kompetensi

Menggunakan format RMCS ILO:

- Informasi latar belakang pekerjaan
- Kode dan Judul unit kompetensi
- Deskriptor unit
- Elemen dan Kriteria Kinerja
- Pernyataan Variabel dan Jangkauan
- Panduan Bukti

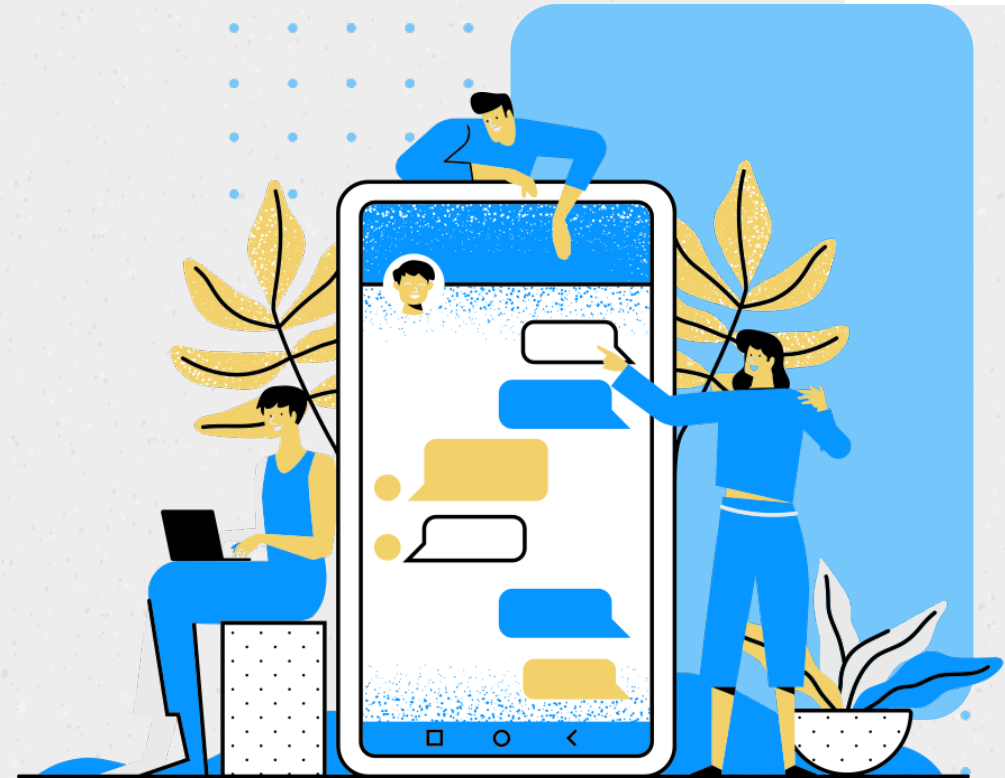

## 2. Kompetensi ASESOR

seseorang yang memiliki kompetensi, memenuhi persyaratan untuk melakukan dan memberikan penilaian dalam uji kompetensi pada jenis dan kualifikasi kompetensi tertentu yang memerlukan pertimbangan atau pembenaran secara profesional, dan mendapatkan penugasan resmi.

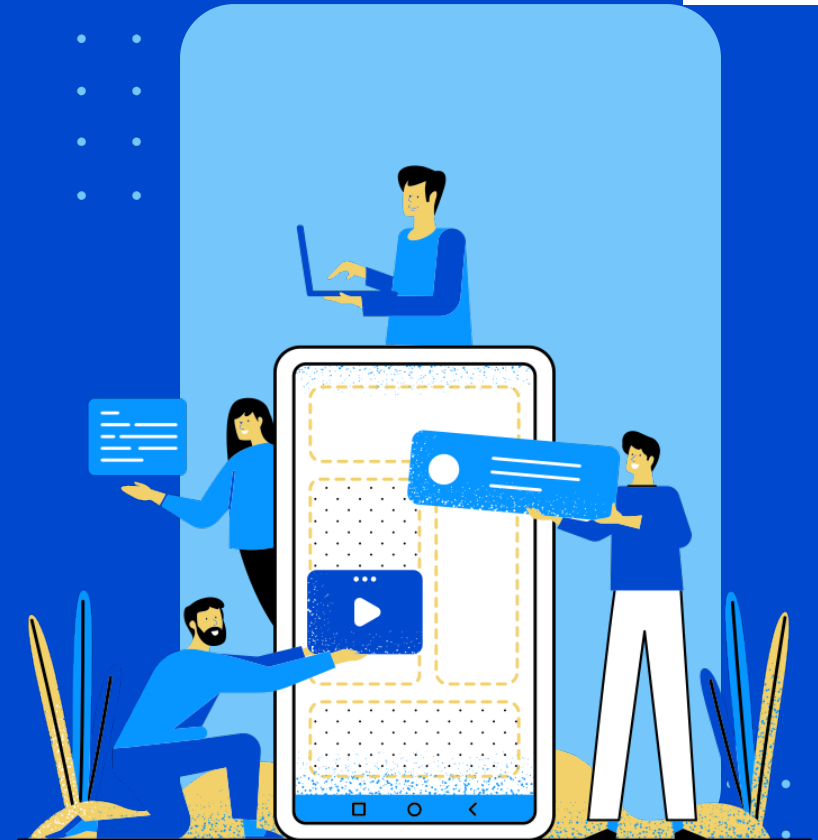



### 3. Kemampuan Penyedia Layanan Sertifikasi

Lembaga pelaksana kegiatan sertifikasi kompetensi kerja yang mendapatkan lisensi dari BNSP.

Lembaga sertifikasi profesi (LSP) harus merupakan badan hukum, bagian dari suatu badan hukum, atau badan usaha yang legal. Badan atau lembaga sertifikasi yang dibentuk oleh suatu lembaga pemerintah dengan sendirinya merupakan badan hukum sesuai status lembaga pemerintah tersebut.

Dalam pemberian Lisensi, BNSP mengklasifikasi jenis LSP menjadi LSP pihak kesatu, LSP pihak kedua dan LSP pihak ketiga. Klasifikasi jenis LSP tersebut didasarkan pada badan atau lembaga yang membentuknya dan sasaran sertifikasinya.



# 4. Asesmen

Proses pengumpulan bukti kompetensi dan membuat keputusan apakah kompetensi sudah dicapai untuk mengkonfirmasi bahwa seorang individu dapat membuktikan kompetensinya sesuai standar kompetensi yang diharapkan ditempat kerja.

Asesmen Kompetensi berbasis kriteria, berbasis bukti dan partisipatori.



# 5. Keyakinan Dalam Keputusan Asesmen

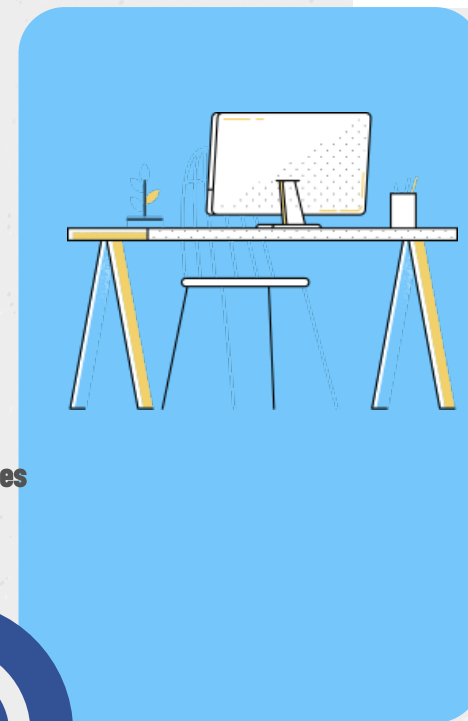



**COVID-19  
Dan PSBB  
Memberi  
dampak  
kepada  
sertifikasi**



# NORMAL BARU

- WORK FROM HOME
- DARING - NO GOING BACK
- CLEAN – SAFE – HEALTHY
- BUDAYA MANAJEMEN RISIKO

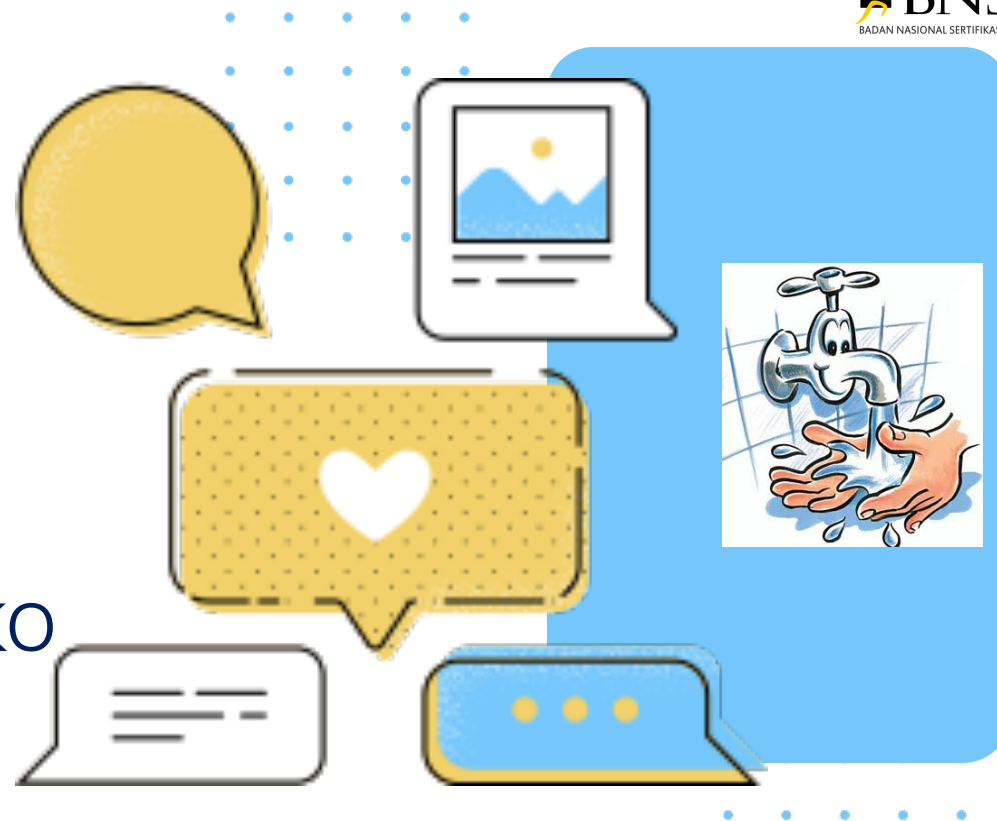

Surat Edaran Nomor SE.011/BNSP/IV/2020

TENTANG UPAYA MEMUTUS RANTAI PENYEBARAN COVID 19 DALAM PELAKSANAAN PELAYANAN PADA BADAN NASIONAL SERTIFIKASI PROFESI



POIN D NOMOR 2. PELAKSANAAN ASESMEN / UJI KOMPETENSI JARAK JAUH DENGAN MEMANFAATKAN TEKNOLOGI INFORMASI DIBOLEHKAN DENGAN KETENTUAN:

A. LSP MENJAMIN TEKNOLOGI / SISTEM YANG DIGUNAKAN DAPAT TELUSUR TERHADAP BUKTI KOMPETENSI YANG DIMILIKI OLEH ASESI, TERJAMIN KERAHASIAAN, KEAMANAN DAN PRINSIP ASESMEN SERTA ATURAN BUKTI YANG TELAH DITETAPKAN SESUAI DENGAN PEDOMAN ASESMEN SEBAGAI PENJAMINAN MUTU SERTIFIKASI KOMPETENSI

B. LSP MENETAPKAN PERSYARATAN TEKNIS TUK ASESMEN/UJI KOMPETENSI JARAK JAUH DAN MENJAMIN PERSYARATAN TEKNIS SKEMA SERTIFIKASI TERSEBUT TERSEDIA DAN DAPAT DIGUNAKAN

C. LSP MENGAJUKAN PERMOHONAN ASESMEN/UJI KOMPETENSI JARAK JAUH KE BNSP DENGAN MELAMPIRKAN SOP ASESMEN / UJI KOMPETENSI JARAK JAUH DAN PENJELASAN TEKNOLOGI INFORMASI ATAU SISTEM/APLIKASI YANG DIGUNAKAN

D. LSP MENJAMIN PELAKSANAAN ASESMEN / UJI KOMPETENSI JARAK JAUH DENGAN TETAP MENJALANKAN PRINSIP PEMBATAAN SOSIAL DAN SESUAI KEBIJAKAN PEMERINTAH PUSAT DAN DAERAH DALAM PENANGANAN COVID 19



# Presisi, Akurasi, Inovasi

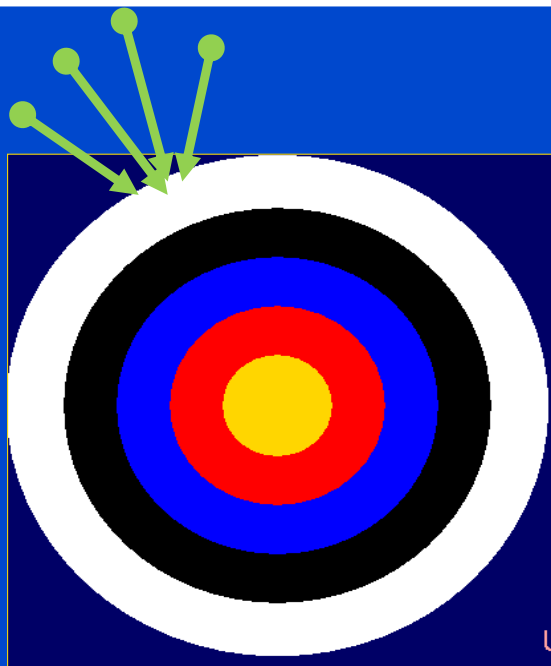

PRESISI OK

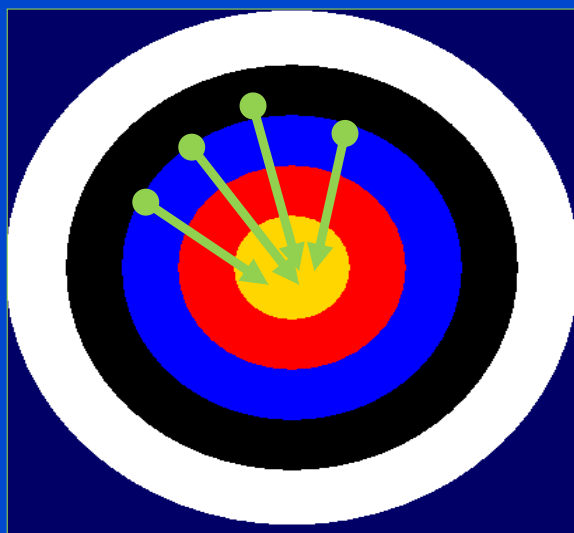

PRESISI OK,  
AKURASI OK

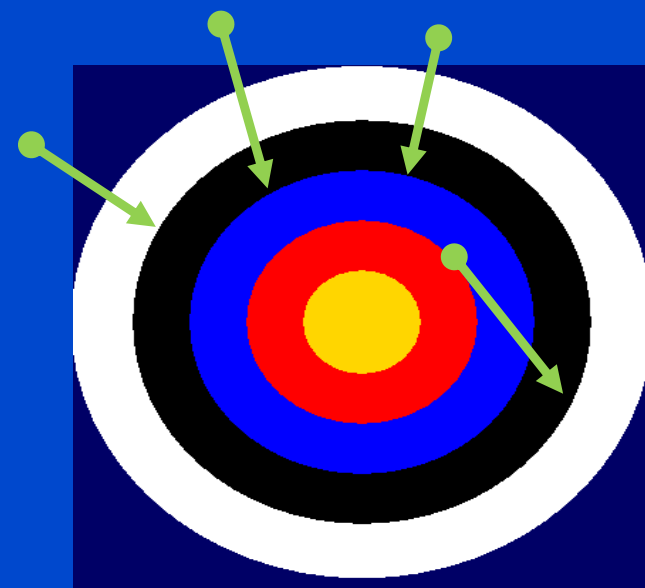

~~NEAR ENOUGH~~

# Manfaat Sertifikasi Kompetensi ?

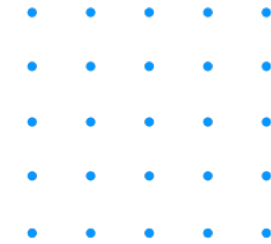

Membantu meningkatkan produktivitas dan efisiensi pengembangan SDM dan mempromosikan bahwa produk/jasanya dibuat oleh tenaga kerja yang kompeten dan terpelihara kompetensinya

DU/DI



Membantu organisasi/DUDI dalam rekrutmen berbasis kompetensi

REKRUTMEN



Membantu merencanakan jenjang karir

CAREER  
PATHING

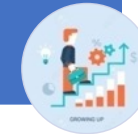

Membantu Pengembangan Disain Instruksional / Pembelajaran yang link and match dengan dunia kerja

DISAIN  
INSTRUKSIONAL



Membantu pengembangan evaluasi pembelajaran

EVALUASI  
PEMBELAJARAN



Proses terencana dan sistematis yang memberikan keyakinan pada desain, pengiriman dan penerbitan kualifikasi berdasarkan serangkaian prinsip, panduan, alat, dan standar

PENJAMINAN  
MUTU



Memberikan personal branding

PERSONNAL  
BRANDING





# Terima Kasih

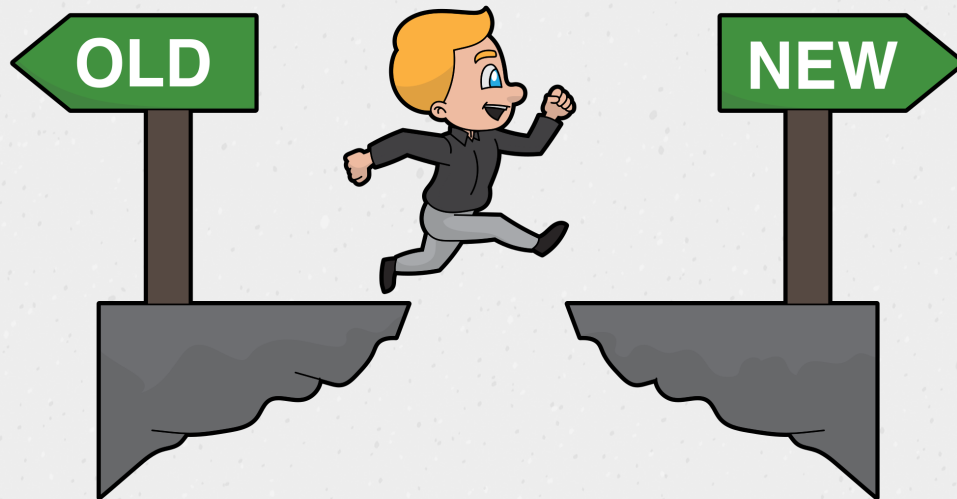

[www.bnsp.go.id](http://www.bnsp.go.id)

 [bnsp.official](#)

 [@bnsp\\_official](#)

 [@bnsp\\_official](#)

[admin@bnsp.go.id](mailto:admin@bnsp.go.id)

[tetty.ariyanto@bnsp.go.id](mailto:tetty.ariyanto@bnsp.go.id)

+62818120665

